朝鮮日報
夕刊
二十四日(水)
木曜朝刊夕刊十二面

公債消化力은相當 低金利政策持續

國民生活安定의一部門으로庶民金融痛感

豫算總會에서結城財政宣明

【東京電話同盟】結城藏相의 財政經濟政策에 對하여는 어떠한 日의 豫算總會에서行한 質疑應答에 依하야 大體로 判明되엿는데 二十三日 衆議院豫算總會에 잇서 社大代表 田萬淸臣氏와 藏相과의 一問一答에 依하야 大要 次의 如히 結城藏相의 財政經濟政策이 明白하여젓다

아직 不安은업스나 經濟界의 情勢가 조치못하면 二億三億의 公債發行도 容易치안호나 經濟界의 狀況이 良好하면 十二億이나 十三億의 公債消化는 決코 困難치안타

一、低金利政策 公債의 借替 生産力의 擴充을 圖하기爲하야 事業資金의 圓滑融通을 圖함에 可하나 이것도 人爲的으로 無理하게 誘導하는것은 조치못하다 自然히 低金利政策을 誘導하도록 努力하겟다

一、物價對策 最近의 物價騰貴原因은 膨大豫算編成과 輸入增大 稅制改革等에잇다 今回 豫算案稅制案의 修正으로 相當한 程度로 이를緩和할수잇는 것으로 思한다

一、日銀機構의改革 生産力의 擴充을圖하기爲하야 從來의 商業金融中心政策에서 産業金融方面으로 進出할것이다

一、庶民金融은 前內閣에서立案되엿다 庶民金庫案은 其內容에 對하야 아직檢討할必要가잇다 國民生活安定의 一部門으로 庶民金融에 必要를感하고잇스므로 次期議會까지에는 何等成案을 엇기바란다 (寫眞은 結城藏相)

政友有志代議士會

代行機關 公選論에傾倒

反對의一部幹部도聽從

【東京電話同盟】鈴木總裁引退에 伴하는 政友會內의內紛은 複雜한 黨內情勢를 反映하야 總裁公選論、代行機關設置論等이 擡頭되고 其人選方法에 對하여도 여러가지論議가잇서 歸一할바를 모르는 現狀인데 最近에이르러 黨內의大勢는 漸次三名의代行機關設置論에 기우러지게되여 今月中에 其實現을 보게되리라고 觀測된다 即二十二日 日比谷陶亭에서열린 中正會의 會合에서는 三名의代行機關連記公選論을 決定하기를 協議하고 다시 二十三日芝三緣亭에서 열린 有志代議士會에서는 別項과如히 三名의代行機關을 公選에 依하야 決定할것이라고 協議하게 되엿스므로 從來選擧에 反對한 一部幹部도 漸次이說에 聽從하리라고 觀測하게되엿다

따라 安藤幹事長은 二十三日夜 電話로서 鳩山氏를비롯하야 各總務와도 協議하고 二十五日 午前十時 芝三緣亭에서 幹部外總務會를 開하고 右方法을 決定하기로 되엿는데 右問題는 公選方法에 對하야 黨員總意 連記投票에依할가 或은 單記投票에 依할가는 아직 意見이 一致되지못하엿스므로 이點에對하야 幹部會를 열것이다 그대로 進捗되면 二十六日에 먼저 總務間의 懇談會를 開하고 二十七日 議員總會를 開하고 代行機關設置를 決定하고 手續을 밟어 三月初에 될것이다

地方交付金問題에 政友會大勢激化

軍事豫算實行猶豫額을이方面에充當토록

重農主義의原則把持

【東京電話同盟】地方交付金問題에對한 政友會의 大勢는더욱激化하는經勢를 보이고잇든바 二十三日代議士會에서 마침내 爆發되야 大本、中野(治)石川、宮崎、三善、宮崎諸氏로부터 次와如한 意見이잇섯다

一、地方交付金 金額은 馬場案에 比較하야 甚히 削減되엿기때문에 地方農村에서는 現內閣은 都市와 農村과의 貧富均衡에 對하야 熱意가 업는줄로 認定하고 每日重大化하고잇는것

一、그러나 大藏省에서는 農村에 配定되엿든 馬場案에 比較하야 겨우三千九百萬圓이 減少되엿슴에 不過한다는 意見을 發表하엿는데 이것은 國稅에 對한 徵稅에 不過하고 地方稅를 考慮할時에는 一億八千萬圓에 及하게되나 이結果 農家의 現實問題도 戶數割其他 地方稅輕減의 恩典에 浴할수 업스므로 其論議는 漸次高調되여잇다

一、我黨은 議會에잇서 아직 黨의根本方針을 決定치못하엿다 地方에서는 이問題에 對하야 政友會는 顯著히 冷胆하야 誠意를欠하여잇다는 非難이잇다 黨首腦部는 速히 根本方針을 確立할것이다

一、農村의不平은 未久에 狂亂怒濤化할 形勢를 보이고잇다 重農主義의 原則에서 政友會는 此際大衆的立場을取하야 解決을 圖하기바란다

一、陸海軍豫算에 計上된 實行猶豫額四千六百萬圓은 爲先이方面에 充當하도록 民政黨其他의 會派와 諮하야 政府에 追當할것으로 이信念으로써 當하면 軍은 國防의 立場에서서 반드시 이要求를 容認할것은 疑心할餘地가업다

等의 意見이 續出하야 安藤幹事長은 其意見을 善處하겟다고 答하엿는데 交付金問題는 [illegible] 重大問題로 化하게될 形勢다

獨墺會談結果로 三國同盟復活

獨外相이重大提言乎

【維也納二十三日發同盟】獨外相노이라-트男은 二十二日維也納에到着하야 墺太利首相슈슈니크氏와會談한 結果 獨墺兩國은 [illegible] 獨外相은 [illegible] 二十四日午後六時四十二分 [illegible] 二十三日 [illegible] 三月初에될것이다

(寫眞은 노이라-트氏)

英前帝원자公 켄트公과會見

【倫敦二十三日發同盟】英國皇弟 [illegible]

佐藤駐佛大使에 專任外相交涉

【東京電話同盟】林首相은 組閣以來 兼任外相으로 駐米大使 佐藤尚武氏에 對하야 [illegible] 使齋藤博 元駐米大使小幡酉吉兩氏의 內意를 타진하엿스나 兩氏는 適任者를 엇기까지 外相을兼攝 하게되며 [illegible] 佐藤駐佛大使에 對하야 [illegible]

000993

市街地計畫

進行協議會開催

[illegible]

伊國은 뽀이코트

에代表參加하면

英帝戴冠式에對한伊政府態度

【倫敦二十三日發同盟】英國政府는 新皇帝조지六世의 戴冠式에 루즈벨트大統領의 新國際聯盟案을 表現하는것으로 루즈벨트大統領 [illegible] 英米獨佛四個國首腦會議를 提唱하지안흘가 觀測된다

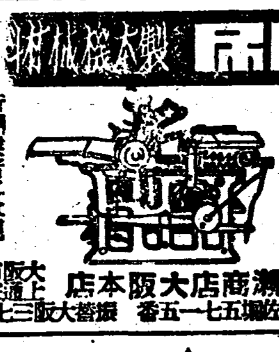

(寫眞은 부리트氏)

軍備競爭을 痛烈攻擊

駐佛米大使演說

【巴里二十三日發同盟】巴里駐劄米國大使부리트氏는 二十二日夜 華盛頓誕生記念晩餐會席上에서 一場演說을 試하야 軍備競爭을 痛烈히 攻擊하엿스나 巴里外交界는 右를 軍大視하고 大使의 演說은 [illegible]

全部銃殺

伊國政府의處事

武器가진에人

【아디스아베바二十三日發同盟】에디오피아總督그라치니將軍狙擊事件이 發生하자 伊太利官憲은 現場附近에잇는 에디오피아人二千名을 一網打盡逮捕하엿다 逮捕者中 武器를携帶하엿든者는 二十三日午前全部銃殺하엿다

衆院豫算總會

國民生活 安定實行못함은 利潤追及의結果

現內閣에庶政一新希望함은緣木求魚의格

田萬氏(社大黨)質問

【東京電話同盟】二十三日午前十時四十分 再開된 衆院豫算總會에서 社大黨 田萬淸臣氏(社大)이러서서 國民生活安定에對하야 政府의所信을質한다고 前提하고 陸軍當局으로부터 發表한 팜푸레스트를 읽으면서

田萬氏 國民生活의安定과 庶政一新의意義如何

杉山陸相 각갓가지 팜푸레스트로 에揭載하여잇는 庶政一新과 國民生活安定에關한 意見은今日 何等變化이업다

田萬氏 陸軍當局은 現在의經濟機構를 根本的으로 改革하야 公正하고 革正하여가고저하는가 또는 宇垣大將組閣當時 林銑十郎中將의 聲明에서 맛쇼主義를 排擊하고잇는데 陸軍當局은 이主言에 贊成하고잇는가 그與否如何

陸相 陸軍으로서는 맛쇼的생각은 絶對가지고잇지안타 宇垣大將組閣當時의 聲明에잇는 맛쇼排擊의 精神에 全然同感이다

田萬氏 國防費는 將來에도 增大하리라는것은 明白하나 이에伴하는 生産力은 倉庫업는 가

陸相 國防充實는 生産力擴充에 待하지안흐면안된다

田萬氏 列國의 例를들어 軍需工業의 統制方針을 質問한다

杉山陸相 戰時에잇서서는 軍需統制가 必要하나 平時에잇서서는 急激한 統制를 避하야 徐徐히 各方面과 調和하야가지안흐면 안될것이다

田萬氏 去一日海軍首腦部가 會同하야 軍需工業統制에 關한 具體的意見을 開陳하고 이를 法制化할것이라는 意見이잇섯다고 承聞되는바 其經過의 內容을 報告하기바란다

田萬氏 林首相은 일즉 岡田內閣의 陸相으로 當時 軍需工業의 統制化를 排擊하고 中小商工業도 包含할方針을 發明하엿는데 其後의 經過를 報告하기바란다

杉山陸相 詳細히 調査하야 追後 報告하겟다

田萬氏 軍需工業의 擴張에 伴하야 勞働時間의延長 勞働强化의 傾向이잇는바 當局에서 調査한結果를 報告하기바란다

陸相 [illegible] 報告하기바란다

이에 對하야 政府에資料가업고 答辯이업다

田萬氏 陸軍關係者로 組織된 勞働組合에 解散을 命한 眞意如何

杉山陸相 軍의機構에 잇서 軍人以外에도 全部統制함이 絶對必要한줄로 생각하엿기때문이다

田萬氏 我國勞働組合은 共産主義와 對立하여잇다 軍當局이 取한 方針은 非立憲도 甚한것으로 軍自體가 結社의 自由를 認定하는 憲法의 精神을 蹂躙하는것이다

陸相 工廠從業員이 勞働組合에서 脫退한것은 命令에 依한것이 아니라 自發的으로 脫退한것이다

田萬氏 理解할수업는 答辯이나 말삼하신바와 갓다고하면 實로 조흔일이다 將來에도 只今에 한말을 嚴守하기바란다

田萬氏 日本銀行의 [illegible] 庶民金融 [illegible]

藏相 低金利는 [illegible]

田萬氏 稅制整理의 [illegible] 藏相 低金利가 物價高에 直接影響하엿는가 안하엿는가는 明白하지안흐나 稅制改革案의 [illegible]

田萬氏 物價騰貴의 原因으로 第一에 低金利政策 第二에 國際商品의 引上 第三에 膨大한 豫算의 編成等이 列擧되는데 [illegible]

河原田內相 現下의 社會情勢에 鑑하야 勞働組合法의 取扱을 研究하려고한다

田萬氏 災害者의 大部分은 勞働組合이 업는데서생긴다 이것으로보드라도 勞働組合法의 制定은 急務라고 思하는바 所見如何

河原田內相 勞働者의 工場에 잇서서 災害에 對하야 政府는 [illegible] 努力하려고 思한다

田萬氏 現狀으로보아 最低賃銀과 勞働時間을 法制化함은 不適當한줄로생각하나 法律에 依하지 안코 勞働者의 生活向上을 圖하랴고 思한다

河原田內相 個個의 境遇에잇서 警察官의 認定에 依하야 決定하므로 槪括的으로 限界는말할수업다

田萬氏 職業紹介事業을 國營으로 할생각은업는가

河原田內相 아직 國營으로할생각은업다

田萬氏 失業者의 絶滅을 期하고 全力을 傾注하겟다

河原田內相 失業救濟事業에 對한 內相의 方針如何

田萬氏 國民生活의 安定은 現內閣도 [illegible] 安定은 모다 實行하지못한데 林首相의 所信을 具體的으로 披瀝하기바란다

林首相 只今말할수업스나 誠心誠意로 國民生活의安定을 圖할決心이다

田萬氏 從來의 內閣이 國民生活의 安定을 標榜하고 하나도 實行치못한것은 資本主義的利潤追及에 汲汲한 結果이다 現內閣에 庶政一新과 國民生活의 安定을 希望한다는 것은 緣木求魚이다

田萬氏 公安을害하는 [illegible] 하다

八面鋒

◇蘇聯은 極東에 十五個師團을駐屯하얏는데 日本은 滿洲에四、五部隊밧게 駐屯치 못햇다。

◇이것이 陸軍의 軍備充實論理由。

◇英國은 今後 五個年을 期하야 十五億磅으로 軍備充實을 企圖。

◇이것은 獨、伊等 最近의 歐洲情勢에 鑑한것이라고。

◇理由는 各其所在。問題는 그結果의 如何。

◇物價가 오른다고 工事場에서는 勞働者의 宿泊料를 三十五錢으로 定하고、新義州等地에선 消費節約運動이 擡頭。

◇物價抑制運動 可、消費節約運動 可。

◇그러나 根本解決은 增俸、昇給이 捷徑。

◇京城府서는 年年 三割의 增稅하야 十個年計畫으로 道路의 五百六十萬圓을 增設한다고。

◇道路增設은 可。그러나 이러다가는 學校組合費보다 道路費가 만치 안흘지?

人事·集會

▲三橋警務局長 明二十五日午前十時三十分 京城驛着列車로歸任

▲碓井忠平氏(總督府商工課長)東京出張中二十六日夜歸任豫定

▲高安彦氏(京畿道警察部長)二十四日午後三時二十八分京城驛着赴任

▲兪億兼氏(延專副校長)印度에開催된世界基督敎靑年大會에出席하얏다가歸國人事次來社

▲具滋玉氏(中央基靑總務)同上

▲淺原貞紀氏(遞信局庶務課長)事務視察로二月二十三日出發元山及平壤遞信分掌局管內에 出張 二月二十七日歸京豫定

ナイト印 ワイシャツ カラー 專賣特約店(カタログ進呈) 大阪市東區久太郎町四丁目心齋橋筋 合名會社 柳田シャツ製造所 振替大阪一一六九番

新發明 製氷機 メルス 製綿機 菓子機械 ランプ用 乾電池 金儲 カタログ進呈 大阪西淀川區浦江二丁目 石川機械製作所 電話福島二四六番

軍手軍足 軍手會社 田中營業所 大阪市南區日本橋北詰

塗裝 手押式 ラッカー・エナメル吹付器 大阪市港區八雲町二 牧志商店 電話西四二八番

花電球 電球内に花が咲く 大發明 製作所

蓄音器 レコード 各社 小林蓄音器製作所 大阪市東區淸水谷西之町

印刷機械 大阪機械製作所 製 牧瀬商店大阪本店 大阪市西區京町堀上通三丁目 振替大阪三一七二六四番

最新版 カタログ進呈 古村製作所

カラー ワイシャツ 和田シャツ製造所 大阪市東區

生徒募集 第一學年約五十名 朝鮮總督指定 信聖學校(平北宣川邑) 出願三月十五日까지 試驗三月二十二、三、四日

宣川保聖女學校生徒募集 第一學年約百名 第二學年補缺生約干名

本科 第一學年 約百名 出願期限 自二月一日至三月五日 京城女子商業學校生徒募集

中央保育學校生徒募集

啓聖學校生徒募集 募集人員 第一學年 約百名(詳細二錢封入照會) 大邱新町 出願期日 三月十九日限 試驗期日 三月二十二日부터四日間

載寧明新學校生徒募集

中央基督敎靑年會學校生徒募集 中等科一學年 二〇〇名 中等科二、三學年 英語科一學年 五〇名

徽文高等普通學校生徒募集

普成高等普通學校生徒募集

五山高等普通學校生徒募集 募集人員 第一學年約百名 出願期日 三月十五日限 試驗期日 三月二十二日부터五日間

佛敎中央專門學校生徒募集 京城府明倫町二丁目二

男女社員募集

大京城學校案內 追擊! 注文殺到、再版出來! 滿都諸賢의要求대로又復再版하엿슴니다 子女의理想과自我의學費調達에適當한學校를選擇하시압 價格三月五日限五十錢 振替京城一六五九番 京城臥龍町一三九 敎育社

クボタ의 ディーゼル機關 石油輕油發動機 最高標識 小型國産機の 京城 商店

奸商輩들이 造作한 不正引上이 頗多

各都市의 商況情報

調査되는대로 假借업시 嚴罰

최근부자연한 물까폭등 즉 대세를역행하는 부정상인을 엄중 조사하야 지급보고하라는 통첩은 얼마전에 경무국으로부터각 도지사에게 발하얏는데 이보고는전부이월말안으로 경무국에 도착되기로되엇다 각도지사의보고가오기전에 위선 각도시상황(商況)에대한 정보에의하면 물까의자연등귀 즉평창에산기라대 세에의하야 등귀되는까보다는일부상인의 부정인상(不正引上)이 자못만흠으로 각도지사의 보고를 기대려 일부 간상배들을 엄중취체할것은 거의 기정사실로되어 『악성인플레』경기를 리용하야 무리한 폭리를 남기라는 간상배에게 일대철퇴가 나림을면치 못하게되엿다.

◇警務局 北村事務官談=이에대하야 취체사무에 전하고잇는 경무국 북촌사무관(北村事務官)은 다음과가티말한다。

각도지사에게 통첩한것은 어데까지든지 일반적인 보고가 도착되기를 기다려서는 벌서부 경상인의 취체에 착수한모양인데 이것은 경무국의통권적취체령 발동이아니라도 각도경찰부장 또는 경찰서장이 가지고잇는 직권으로만도 발견되는부정 상인을 취체처벌할수잇는것이다 대세에 불수이한 물까인상은 대세이나마지 어찌할도리가 업는것이나 최근물까등귀는그러치아니한 인상으로등 귀된것이만흔 모양이라 이것은 단연용서할여지가 업는것이다

明日은대보름

명일(明日)은 음력정월 보름이다 고대보놀! 봉등과제웅이가 머리에는 봉등과제웅이기 절의신봉주가되어 풍년을축 (民俗)을전하고잇다 어느때부터 일년가 음을치고 부으름을먹어일 신의액마를 막는다는것으로 액을리내려온 전업는미신이 것거이는 원인을바사내등이 어떠외것보름달을 마즈며 당 까치고 갈뿐이다

一家族三名이 腸窒扶斯로 收容

한집안세식구가 모조리장질부사(腸窒扶斯)에걸렷다――시내 부암정(付岩町)자택에살던 지의일호 로동자 차팔봉(車八鳳)(三二)과그 안해 박씨(朴氏)(二〇)와 장녀계 순(桂順)(十)이 세식구가모조리장 질부사에걸려서 어제삼일 모두 순화원(順化院)에입원하엿다

學校後援會代表 三個條要求陳情

全州서열린南長老會宣敎會에

注目되는會議後回答

【全州支局電話】 전라남북도에잇는 남장로파선교회계소학교의 신임 생도모집과 기타제반사항을 토의하게될 남장로파 선교사회의는 지난이십일 오후서부터 전주(全州)에 잇는 선교사인이사(…)씨의 집에서 광주(光州)군산(群山)전주(全州)등지의 선교사대표이십명 회집하여 열렷다 이회의가 개최되기조금전에각 지학교의 후원회대표 십여명이 전주에 모혀서 다음과가튼 세가지조목을 들어서 선교사측에 진정하엿다한다

一、학교경영을 선교사측에서못 하면 조선교회로 무상인도할것

二、(中略)

三、선교회측에서 유지에불안 까지공에이 금번의 문제로 인하야 수포로도라가 파종시에 각 지방 학교소재지의 인심은 흥흥 하도록 흥분하여 잇스니 그런데 선교사측에서는 이날 오후로부터 열리는 이사회의 의결을 기다려서 회답하겟다고 하 엿다한다

不正採氷

【海州】 해주보안계에서는 한강에 결빙된 채빙영업을 제비로잡하거 엄중히 금지를 하여오는데도 불구하고 부내 북문정(北門町)에잇는 어름소매상인 정수진(鄭守辰)은 야간이면 한강에나아가 결빙된곳을 숨어가며 채빙영업을 하다가 발각되어 방금엄중 취조중이라한다

海州署高等係서 要人家宅搜査

【海州】 해주서(海州署) 고등계에서는 지난십팔일부터 이십일까지 상당한 긴장리에 그서에서 비밀히 적색사상을 가진청년들 민족주의자 종교계등의 인물등 요사찰인의 가택수색하고 서적과 물품을 압수하여다한다

라디오

二十四日(水曜)

◇午後六時 兒童と先生の時間 一、六年生 太平洋 二、五年生 濱生の苦心(讀本卷十第十四課) 仁峴公立普通學校

◇同六時二五分 兒童新聞

◇同六時三〇分 經濟市況(二二)

◇同七時三〇分 婦人講座 市川

◇同八時 (平) 雜歌 李 一、… 二、秋心歌 三、긴배다라기 四、자진배다라기 五、메나리

◇同八時三〇分 獨唱 鈴木美佐保

◇入時五五分 古談 不稱一夢

第一放送

◇午後六時〇〇分(東)少年講談

◇同六時二五分(城)講座

◇同七時三〇分(東)座談會

◇同八時三五分(東)美音曲과三絃

◇同八時五八分(東)浪花節

主要案

訂正 本報二月二十三日朝刊第五面에 "農蠶學校"는"全州工業補習學校"로 "邑井市民"은"鶴里市民"으로 玆에訂正함 裡里支局 白

外四寸印章훔처 萬餘圓預金橫領

도적이제발저린다고야 난밤중 越墻타가罪狀綻露!

(사진은 범인이잡힌 행동집)

이십사일새벽 두시쯤에 종로서 리준헌(李鍾獻)순사가 당주정(唐珠町)방면을 수찰중 가튼정 일백사십륙번지의 오호리 용호(李龍浩)(二三)의집 울담이를 넘어드려가는 수상한사나이가잇는것을보고 곳동료들의 응원을 어더가지고 그집을에워싸면서뛰 여드러가자 범인은 도망하려 하엿는데 두사나이가잇서서 붓잡고보 니 의외에도 현금일만원이 드 러잇는 지갑을가지고 잇슴으로 곳 그서에인치하야 취조한결과 한사람은 그집주인 리용호이고나머 지한사람은강원도평강군 … 리(江原道平康郡…里) 일백사십륙번지 리종림(李鍾林)(三)으로 종래생활이 어려 워먹을것업는 리종림은 작년십 이월륙일 외사촌되는 평강읍 일하리(…)삼십번지부 호 고홍권(高洪權)(三)씨의집에 묵고잇든중 금년정월십구일 고 홍권씨의인장을 훔처여금청구 서(預金請求書)에 적어가지고그 날로서울에올라와서 식산은행본 점(殖銀本店)에서 일만일천원을 찾아가지고 리종림은 나려가서 숙부되는 리 원으로 그돈을가지고 다 시 서울로올라와서 시내 도정 음식점전영수(田永洙)의집에 묵 고잇스면서 유흥에 돈쓰기시작 하야 일만원은남겨두고 남어지 를 다쓰고 마음에 다소여유가생겻든지 리용호(李龍浩)씨집에 숨어잇다가 …

간담회는 이십오일오후한시부터 하전(賀田)경성상공회의소 회두 경성상공회의소(京城商議會頭)이등토목 건축협 회장(伊藤土建協會長)이하 관민 다수 참집하야 총독부 제일회 의실에서 대죽내무국장(大竹內務局長)을위시하야 개최될 터인데 이번에 협의할내용은 대개다음 과갓다

一、勞働者는大槪半農的勞働者 가만흐며 訓練不足의 勞働者

二、勞働者 養成訓練策如何

三、勞働者能率增進策如何

四、勞働者移動方針如何

五、勞働者保護監督策如何

六、勞働者雇用狀況如何

六、勞働者에對한 勞資協調에 依한 具體策如何

故齋藤子追悼會

오는이십륙일은 전조선총독재 등자작(齋藤子爵)의서거후 일주 년이되는날임으로 경성부와경성 상공회의소 합동주최로 그날오 후세시부터 추도회(追悼會)를개 최할터이다

屍體漂着

이십사일오전여덟시경 한강하류 부내영등포정(永登浦町) 시체가잇 섯는데 소관서원이 검시한결과 그는부내신당정(新堂町)일백삼십 번지에사는 한영희(韓榮熙)(二三)로 자살한것이판명되엿는데 그 는자기가정으로부터 돈을드려 서 장회상활경영하게하야 이래 …

觀相이 殺人

죽을상이라는데비관하고

愚昧青年鐵道自殺

이십사일오후여덟시 삼십분에 호남선(湖南線)서대전(西大田)가 수원(…)사이에 철도선로 안에 조선사람 남자한명이갈려 죽은시체가잇는것을 통행인이발 견하고 서대전역장(驛長)에게 신고하얏스므로 기원이곳 에가서 조사한결과 이사람은 … 류세가평되는대지로 호주머니속에 드러잇는편지를보면 … 라는 청년으로 … 상신관상을 본결과 죽을운이라고 비관하 엿든것을 … 자살을도모한것이라고한다

勞働問題統制

懇談會協議事項

조선총독부사회과에서는 … 로동문제근본대책 … 설치의전제로하는 로동문제 …

釜山港改築工事場 人夫千三百名盟罷

『物價高時代』逆行의賃銀低下에憤慨코

警察에선現場을嚴戒

【釜山支局電話】 총독부토목과초 량출장소에서 직영하고잇는 부 산항 개축공사장인부 일천사백 여명중 오백여명이 작이십삼일 오후세시반경에 가튼공사장 제 일견장소(見張所)재이견장소에서 임은전표(賃銀傳票)를바들때에본 즉 종래의최저륙십전 최고팔십 전의일급제(日給制)가 돌연변경 되어 최저오십전 최고륙십전의 청부제(請負制)가되어잇슴으로 그 러치안하도 물까가고등하야 종 래의 임금으로도 생활이자못곤 난한이차에 도리혀임금이 청부제 로 되는결과로십전내지이십전의 저하를 보게되엿슴으로=(이청 부제는 지난십구일부터 실시하 얏스면서 인부측에는 알리지안 햇다)=이에분개한 인부들은 공 사장감부에 항하야 종전대로일 급제로 하여달라고 속석에서요 구하엿스나 응치안하 일부의 인 부의 소동으로 현장이 소란 하야지고 형세가 험악하야지는 것을 경관이현장에 달려와서 진 정시켯스나그것도되엿 … 일천삼백명가량은 단연 공사장 측의태도에 불만을 표시하고 종 래대로 임금을 주지안는다면 취업할수업다고 동맹파업을 단 행하얏다고한다 그래서 이보고 를접한 경찰에서는 현장을엄 중경계중인데 동맹파업한 인부 측의태도는 자못강경하다한다

累進的으로增設 十年後完成計畫

增稅案通過하면即時實施

京城府學級增設年度別

기보=경성부제이교육부간담회 에서 결정한공립보통학교학급증설의 년한계획에 따른학급증설의 예정 을보면 첫해인 소화십이년도에 는 신설학급을 증설하고 그다 음해부터는 점점 증가하야

▲소화십삼년도에는 증설한계산 실구학급

▲소화십사년도에는 증설한계 집학급

▲소화십오년도에는 증설한계일 백일학급

▲소화십륙년도에는 증설할계 백오십일학급

▲소화십칠년도에는 증설한계이 백칠십사학급

▲소화십팔년도에는 증설한계 …

▲소화이십일년도에는 증설할계 … 학급

으로 되어 결국십년동안에 오 백학급이 더설치될터이 라한다 이밖에 현재의 학급수까지 로부터 자연증가한 학급수까지 합계하야 십년동안에 일천사십 일학급을 완성하려는것이라한다 이것은 오는 삼월초에 개회 될제이교육부회의(敎育部會議) 에 제출하야 금번부터 … 이증세안은 지난번에 경성부 회에서 보통학교학급증설계획안을 국 고보조(國庫補助)에 경성부 대로제인 일이념을 완화시키기 위하야 부득이 증세하도하여서 일하금을 문제를 버섯고저하게 된것이라한다

列車衝突事故

被害者又復八名判名

當局은慰藉方法講究

이십삼일밤 경성역구내에서 렬 차충돌로 말미암아 부상한 승 객열다섯명은 철도병원에서 방 금 극력 치료중인데 철도국에 서는 장차 부상정도에 따라상 당한 위자방법을 강구하게 될 모양이라고한다 그리고 다시 판명된 부상자 씨명은 다음과갓다

▲長湍郡長湍面 … 徐萬綠(…) ▲同上 徐相龍(…) ▲市內蓬萊町四丁目一六七 李根金(…) ▲一山驛前 … 石田久子 ▲長湍郡 … 李承(…) ▲京城驛構內係 崔仁源(…) ▲同上 香田隆義 ▲開城元町五〇九 安相瓦(…) ▲市內大 … 三七 柳炳烈

橫領

이십삼일 오후세시 쯤 부내 한강통(漢江通)삼십삼번지에잇는 중국요리집동 광루(東光樓)에 고용인으로잇는 동지상(董志祥)(…)은 자기주인 장음덕(張蔭德)으로부터 현금일 백이십원을 바다가지고 … 한흥룡(…)방에 체금 바치하 라는것을 바다가지고 종적을 어데로인지 행방을 감추엇다는 데 이계출을 바든 소관종로서에 서는 범인을 엄수사중이라한다

天氣豫報

槪況 七六六耗의 高氣壓은 黃河流域으로부터 朝鮮으로퍼 지고잇스며 … 氣壓이놉고 日本內地方面에는약 고도 긴不連續線이 臺灣東으로부터 日本內地에 太平洋 沿岸을 通하야 千島로빼치고 잇스나 滿洲와 朝鮮은 날이맑 으나 南朝鮮은 흐리고 氣溫 은어적께 아침보다 五度內外 를내리고잇다 日本內地는 흐 리며처처에비가오시는곳도잇다

豫報 오늘밤京城地方은흐렷 다 개엿다하며 明日도갓고京 城全道도갓다

昨日最高 七度五 / 同 最低 零度一 / 今朝最低 零下三度五 / 今日正午 三度

妓生의歡心사고저 橫領詐欺三萬圓!

五星自動車專務員의罪狀

이십삼일저녁 시내장사정(長沙町)일백이십삼번지의집호에 살 며 시내 종로(鍾路)삼정목륙십 삼번지 오성자동차부(五星自動車部)의전무로잇는 … 을 시내 동대문서원이 … 그서에 인치하야 취조한결과 그 는 소화십년이월부터 오성(五星)과려 주(麗州)자동차의경영이 합동되 면서 그곳사무원으로 채용되여서 … 를 리용하야가지고 … 소비하야 … 하리라고한다 … 경성 장호원(長湖院) 경성 려주(驪州) 경성 가평(加平)의 … 다

運動

春期리―그 三月一日부터開

朝鮮蹴球協會主催의 今年度第一回 春期리―그戰日程은 다음과가티 三月一日午後四時半부터 總督府球場과 龍山球場에서 各各 開催될터이라한다

(備考)=總은 總督府球場·龍은 龍山球場·時間은 全部午後

▲三月一日 總府…京商(總四時半)
同 日 京師…遊商(龍四時半)
▲二日 龍中…普成(龍四時半)
▲三日 總府…京師(龍四時半)
▲七日 京商俱…京師(龍三時)
▲十日 京城師…普成(龍四時半)
▲十四日 京商俱…京城工(龍零時)
▲廿一日 京商俱…養正(龍二時)
同 日 朝殖…養正(龍四時半)
▲廿六日 遊商…普成(龍一時)
▲廿七日 龍中…京商(龍一時)
▲廿八日 朝殖京工…養正(龍零時半)
同 日 京城師…京商俱(龍二時)
同 日 朝鐵…普專(龍三時半)
▲卅日 京商…普成(龍四時)
▲卅一日 朝鐵…養正(龍四時半)
▲四月二日 塔材…朝殖(龍四時半)
▲三日 塔材…朝鐵(龍四時半)
▲六日 塔材…朝殖(龍四時半)
▲七日 京商…朝鐵(龍四時半)
▲十日 朝鐵…塔材(龍三時)
同 日 京商…遊商(龍四時)
▲十一日 朝殖京工…遊商(龍一時)
▲十四日 養正…京商(龍五時)

平壤蹴球團 天津遠征

三月下旬에當

懸案인 今春부터 開始케되여 第一回對抗戰은 天津에서 開催하기로되엿다한바 平壤서 三月下旬에出發하게 되엿스므로 三月一日부터 合宿하며 本格的練習을 開始키로되엿다 그리고 選手銓衡은 合宿練習을 畢한後 銓衡委員會에서 十七名을 選拔키로되엿다 明春에는 全天津軍이 平壤에 來征하야 平壤과第二回對抗戰을 開催키로되어 잇스므로 壯擧를 미리부터 期待할수잇게한다 三月末에 天津에遠征할『멤버』는 大略다음과갓다

▲引率者=金明鎬 ▲監督=… ▲마네저=崔在京、崔鍚周 ▲코―취=… ▲選手=…

새 생 명

어떤 ……을 …지고 「예수」를 한번 만나려하는 「…」에게 대하야 … 말하기 어려우나 … 새생명 …

婦人醫院

小兒科 婦人科 產科

女醫 金 龍 喜

京城府 … 天然町八〇ノ一 電話光 … 一五五四

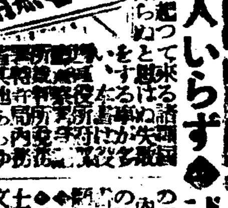

一見即座に役に立つ!

改正新版 書式全書

◆代書人いらず

新築落成

入院室完備 · 스팀設備 · 洋室 · 和室 · 溫突

產婦人科 小兒科 精華醫院

京城府寬勳町一九五番地 (電車安國町下車)

女醫師 張 文 卿

電話光化門一九八六番

理想的改良溫突

燃料의消費가莫大한 在來取熱方式을 改良하야 經濟上 燃料를節約하며 簡易한 構造方式으로 暖房裝置에 完全을期한 發明品 이요 以外에도 벼루돌이잇스니 물이 마르지안는 硯滴벼루도發明되엿다

特約請求者에 說明書無代進呈

開城府元町七〇六 鴻沅堂 全興沅 白

速績工業研究所

生徒募集

◆商業科 ◆電氣科 ◆建築科 ◆夜間部 ◆商業科

入學資格 小學卒業、普六年卒 上級編入生

京城黑石町 電話龍山一六九五

京城商工學院

觀相大方家

松村光生先生 … 年六十九 … 人相骨相 … 吉凶禍福 … 身數 …

京城府 … 十一番地

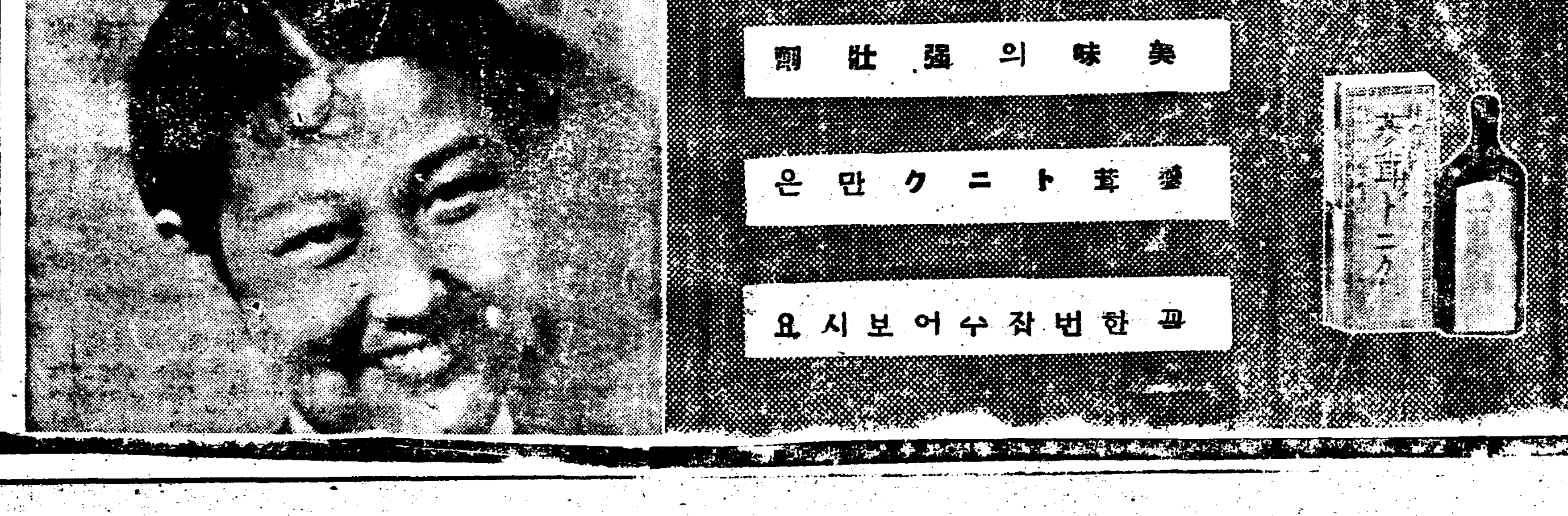

蔘茸トニク

補血強壯劑

美味의 強壯劑

蔘茸トニク만은

꼭한번잡수어보시요

五圓 二圓

發賣元 慈善堂製藥株式會社 京城府 …

代理店 木村藥房 京城本町 振替京城四五七

武田發賣品

胃酸過多

胃潰瘍·胃痛·宿醉에

胃酸過多症이란

食後、胃를 壓迫하는것갓고、二、三時間經過하면 반듯이 胃痛이 이러나고 噯氣가나며 시듸신물이 오르는 症狀이 잇스면 于先 胃酸過多症이라고 判斷해야한다

이原因은……神經質이나 精神過勞、興奮、心痛等의中樞性刺戟에依하는 일이잇고 또 刺戟性、不消化性食物、咀嚼不充分、過去飮酒喫煙等의末稍性刺戟에依하는일도잇다

이러한症狀은……胃腺의胃液分泌가 亢進하야 食物을消化식힘에 必要以上의胃酸이分泌되여이것이 胃의粘膜을 刺戟하야 苦痛을 惹起식히는것인대 單只一時的症狀으로써 治療에소홀이하면은過剩한酸이不絕히 胃粘膜을刺戟하는結果 胃壁은至急히 거치러저 結局에는靡爛으로潰瘍어되는일이잇서 治療하기에困難하다

效能

胃酸過多 / 胃潰瘍 / 胃痛 / 胃カタル / 溜飮 / 噯氣 / 便秘 / 宿醉 / 船暈 / 車暈

制酸と鎭痛

胃酸의調整과胃壁의保護

❶ ノルモザン錠은 珪酸알미늄을 主成分으로하고于先胃粘膜을 被覆防護하야、患部또는 潰瘍面에밋치는 胃液의刺戟을막고、胃粘膜의全面的防護作用을營爲한다

❷ 따음에ノルモザン錠은 胃中에서徐徐히 分解되여 珪酸과鹽化알미늄이되고、珪酸은過剩한胃酸을 中和식혀 酸度를低下식히는한便、鹽化알미늄은 胃腺에適度한 收斂作用을미치게하여 胃液의分泌를 制限하고 疼痛을緩解한다

❸ ロートエキス를配合하얏슴으로胃粘膜過敏에依한疼痛은 一層緩和되고 그效果를增强하게한다

이와가튼諸作用은相俟하야 過剩胃液의分泌를抑制하고 過剩胃酸의生成을阻止함으로患部에밋치게하는 胃酸의刺戟을막고潰瘍面의治療를促進식힌다

【價】
三回分(試用入)(二〇錢) 三日分(五〇錢)
一週間分(一圓) 十六日分(二圓)
一ヶ月分(三圓五〇) 二ヶ月分(五圓)

ノルモザン錠
(노 루 모 잔)

000991

發賣元 株式會社 武田長兵衛商店
大阪市東區道修町

關東代理店 株式會社 小西新兵衛商店
東京市日本橋區本町

크라—크·게—블

시골뜨기하고 사괴기쉬우면서도 어려워보이는사나히 한번보고그러면 사람이고나잇어고 끌이엇슬것이다。 體이굵고 미덥지한것이 누구에게나 미움은 받지안흘것이다。 로바—트·테이라—의 섬섯한外樣的인데比하야 이사나히는 外樣的이다。 現代女性들이 조화하는사나히는 테이라—보다 차라리 게—블일것이다。 노닐도곱과어쩌면 어디지도 닮엇는지? 얼른보면 分別하기 어려우리만치 [illegible] 아페의手腕을 남보다 사랑을 [illegible]면서도 놓안에되는사나히의마음을 못노케하는사나히—그러하야 本能아닌 [illegible]을 아지안흐랴고 누가 [illegible]하겟느냐?

簡單한變裝으로……萬事KO！

『保導』를비웃는 新版두더지戰術

"最新流行學生觀劇法"

京城의興行界에서 한가지 멜리케이트한 現象이 나타나고잇다 몃해前부터 社會的으로 物議를 이르키던 保導聯盟으로 말미암아 學生들의 劇場出入은 嚴禁되여잇거니와 過去에 劇場收入의 折半이 學生주머니속에서 나오던것을 이로말미아마 困難한形便에 빠지지나안흘가하고 [illegible]說하는 劇場側의 杞憂는 解消되고 保導聯盟의 當初豫想을 깨트리고잇다。

이에잇서서 學生들의 出入을 禁하기爲하야 各學校先生들이動員되여서 劇場을 巡觀하는데 여기에 學生側으로서는 妙한 「두더지」戰術을 利用하야 非合法的으로 映畵를 享樂하고잇다。

大槪 日本內地人 學生만 다니는 學校의 先生들은 南部常設館을 監視하야서 學校生徒들의 出入을 禁하고잇스며 私立學校先生들은 北部鐘路方面의常設館을 도라다니는데 學生側에서는 이것을 利用하야 朝鮮人學生은 南部常設館으로 가고 日本內地人學生들은 北部의 朝鮮常設館으로와서 各其 先生의눈을避함 簡單한變裝을 하면 그만이다 얼골을 알지못하고 學生服을 입지안헛스니 손을대일道理가업스며 學生들도 自己學校先生이 들理萬無하다는 確信을 가젓기때문에 아조것사리 出入하야도 조케되엿다。

이러한「두더지」戰術은 保導事業을 조력하는 무서운 非合法戰術의 하나로서 劇場側에서도 學生이라는 標示가업는 사람에게 入場拒絶할수업슬뿐아니라 장사하는사람이 오는손님을 그냥치근치근히 조사할必要도 업스므로 차라리 푸른記章에잇서서도 이러한것을 念頭에 두지 안케되엿다。

米國映畵十傑 템풀이首位

아메리카의 映畵雜誌 모존·픽튜어·헤랄드가 全米의 常設館에 照會 一年間에 第一人氣를끈 俳優가 누구나고 質問을 하얏는데 이回答에 依하야 代表人氣俳優의 順位를 알려면 다음과 가트다

셔—리·템풀	八四二
크라—크·게—블	五八一
진자—·로자—스	[illegible]
로버—트·테이라—	四五〇
죠—·E·부라운	三三二
띄크·파우엘	二〇六
쫀·크로포—드	二〇四
크로데드·콜벨	二〇一
죠넷트·맥드날드	一七四
게리—·쿠—퍼—	一三八

以上으로서 米國映畵 人氣十傑은 決定되엿다

로치·픽포—드 柊林에서死去

메리—·픽포—드의 동생으로서 일즉이 舞臺와映畵에 出演하고잇던 로치—·픽포—드는 지난十二月十日 헐리우—드의 自宅에서 心臟病으로 死亡하얏다。 그의명 메리—·픽포—드보담은 두살아래인 四十二歲로 그女子의最後作은 一九二〇年 파라마운트映畵 『空中의다이아몬드』엿섯다 (柊林丁비타입스)

劇◇硏◇上◇演◇脚◇本

『豊年記』에對하야

李軒求

創立第七年을 마지하는 劇硏에서 今番 新春第二回의公演을 宣言하엿스나 內外의 事情으로 昨年은 單只五回의公演만에끄첫다 그러나 劇硏으로서는 可能한限度에서 公演活動을 活潑히하자!는 祈願의實踐이 그第一年의實驗에서 하나의 미덕性잇는 確信과熱意를 엇게되여 今後로 劇硏의活動은 더욱 힘찬演劇코—쓰로 邁進하게될것이다。 公演을 할수잇는대로 만히가지자! 하는것은 演劇과 民衆生活과의 日常的接觸을 有機的으로 緊密히 하라는데서오는 外部的理由도잇스러니와 實際로 演劇行動에參與한者로서 演劇人的實力과 訓鍊과 새로운精神을 創造해나가라는데서오는 不可離的關係의慾求를 切感하게되는까닭이다。

그러나 劇硏으로서 社會에對하야 또는 自體로 보아 至極히 愼重한 考慮와 努力을要하는바 그하나는 우리는 朝鮮演劇의 樹立途程에 잇서서의 그基本的工作을爲한 한열人군에 지내지안는다는 信念그것이니 或은社會一部에서 劇硏이 公演을 자조 가짐으로 因해서 興行的인 또는商業的인 演劇行動으로 墮落되지안흘까?하는 實로 當然한憂慮에 對하야 劇硏으로서는 우리는 끗까지 演劇의 演劇的인 意義와使命에 充實하겟다는 人間的이요 文化的이요 藝術的인 良心信念에 살겟다는것을 다시 여기서 言明하는바이다。

×

今番上演劇本으로 柳致眞君作 『豊年記』를 選擇하엿다 劇硏서는 柳君의作品으로 『土幕』『버드나무선洞里의風景』『妹』와 柳君脚色으로된 『春香傳』을上演하여왓다 柳君의 作品大槪가 舞臺에서 脚光을입게되엿거니와 柳君의戲曲家的態度(또는立場)으로보아 君은 過去『土幕』『버드나무선洞里의風景』과가티 朝鮮貧農의 現實을題材로한 一種鄕土的農民劇을 써왓거니와 그以後 君은 人情, 愛慾問題또는 [illegible] 家庭, 社會의 中에, 葛藤에까지 그創作의 範圍를擴大시히려하야 그「祭祀」와 「妹」를써왓다 그러나 잠오다시 朝鮮古典文學의 劇化로 [illegible] 「春香傳」을 [illegible] 君의 [illegible] 民衆의 [illegible]

[illegible] 이『豊年記』는 [illegible] 紙上에 [illegible] 로서 君의 作品[illegible]으로 본다면君의 初期作品인『土幕』「버드나무선洞里의風景」에 [illegible] 鄕土的農民劇이다。 그러나 그전의두作品과 比較하야 이『豊年記』는 달른手法과 새로운 [illegible] 과 더만흔[illegible]의[illegible]을 보여주엇다『土幕』에서는 貧農의家族을 取扱하면서도 거기에는 社會的動向의一斷面을 反映하는 悲劇的 [illegible]의[illegible]가 [illegible]의家族을 通하야 [illegible]되여잇다、거기에는 單純한[illegible]以外에 [illegible] 하나의 새時代的[illegible]를 [illegible] 고햇다 거기에는 農民의悲慘以外에 農民의無知、頑迷의固有한 鄕土香은 드러나지안엇다

라디오

二十五日 (木曜)

◇午後〇時五分 (東)吹奏樂 海軍軍樂隊 指揮樂長 內藤淸五
◇同一時一五分 (京)講演 韓 [illegible]
◇同六時 라디오風景 (京城放送兒童劇硏究會) 指揮 南基薰
◇同六時 (大)(第一放送)海の子供たち(テキスト六〇頁)DKコドモ會
◇同六時二五分 兒童新聞
◇同六時三〇分 業務報告 (十一) 安興奎
◇同七時三〇分 趣味講演 金晋燮
◇同八時 京畿立唱 一、놀량 二、앞산打令 三、뒷산打令 四、개고리打令 五、도라지打令 六、자진방아打令 蘇完俊
◇同八時五〇分 (東) 音樂과文學(第二回) 管絃樂 一、交響詩 中央亞細亞의曠野에서…보로딘作曲 二、交響曲 第二番B短調…同作曲 日本放送交響樂團 指揮 요젭·로젠슈톡

第一放送

◇同八時三〇分 朝鮮歌謠 (全鮮) 新民謠 [illegible]
◇同九時 [illegible] 一、羽衣(女唱) 二、[illegible] 三、[illegible] 四、[illegible] 五、太平歌(男女合唱)

二十六日 (金)

午前七時五一 (東) 라디오體操 (第一放送에依함)
◇午後〇時五分 伽倻琴散調와倂唱 一、散調 二、倂唱 가、短歌 어화靑春 나、唱劇調沈淸歌 成錦花
◇同一時一五分 婦人時間 講演 韓成俊
◇同六時 兒童과先生의時間 一四年生 李由之(讀本卷八第十五課) 二、三年生 親心(讀本卷五第十二課) 이야기 朴吉龍
◇同六時二五分 兒童新聞 市川榮三
◇同六時三〇分 國語講座(三三) 水下洞公立普通學校
◇同七時三〇分 趣味講演 吳華英 流行歌의變遷
◇同八時 (平)流行歌 宋達協 張世貞
◇同八時三〇分 遊山歌外 一、遊山歌 二、제비가 三、執杖歌 四、遠遊歌 宋英淑 閔恩淑
◇同八時五〇分 (東) 音樂과文

第一放送

◇午後〇時五分 (東) 吹奏樂
◇同六時 (大) 童話劇
◇同六時二五分 (京) 講座
◇同七時三〇分 (京) 講演(京城)
◇同八時 (東) 講演
◇同八時三〇分 (京) 講演
◇同八時五〇分 (大) 森大夫

圍碁對局譜 =2=

主催 本社

白 權粟都
黑先 丁奎春

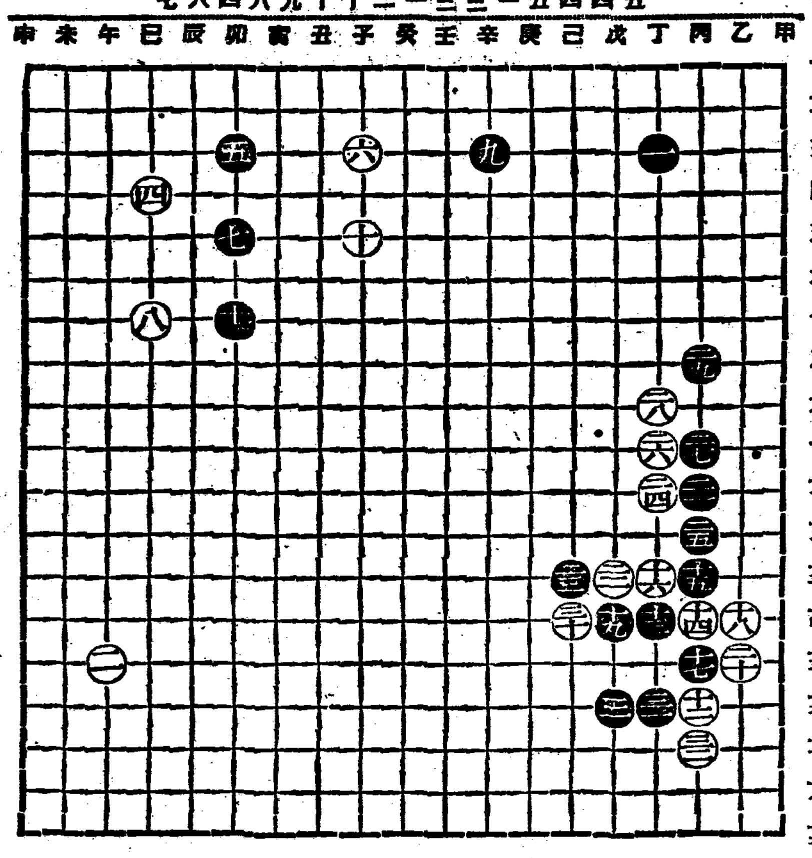

十七	丙의十五
十八	乙의十四
十九	戊의十四
二十	乙의十五
二十一	丙의十一
二十二	戊의十三
二十三	己의十三
二十四	丁의十一
二十五	丙의十二
二十六	丁의十
二十七	丙의十
二十八	丁의九
二十九	丙의八
三十	己의十四
三十一	丁의十六
三十二	丙의十七

觀戰者談

黑一九(戊ノ四)는 丙ノ七에 更替하면 相當한 波瀾이 起할지나 俊敏한 有望도하다

二二(丙ノ二)로 白一六(ノ黑)을求함은 大槪參考圖와 如한變化가 所見이로는 白二〇의 淺田이 有望이나 黑이 但히 二五에 淺田하면 白二三 黑二四, 白三〇, 黑三二의順序로 互相 不無하엿다 (京城府長崎町一一七番地)

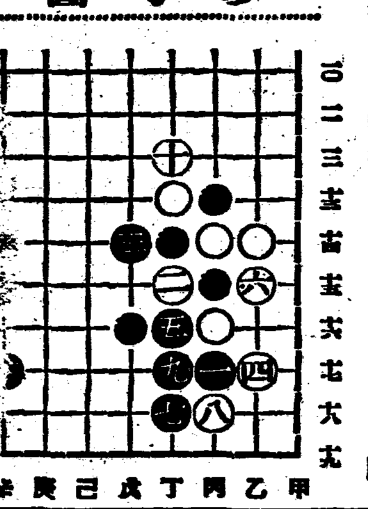

參考圖

固形淺田飴는旅行、散步、音樂會、觀劇等 사람만흔곳에 쓰시면 咽喉를保護하고 感氣를豫防하여 주는良藥입니다
定價 .20 .30 .50 1.00 2.00
本舖 東京 大阪 堀內伊太郞
各地有名藥店에서販賣함

맛이퍽훌륭하고……榮養價만흔……料理도만들어진다

大阪 藥ビル製菓學院校長 辻德光先生(案)

赤玉葡萄酒스튜

材料及分量 (六人分) 豚肉 『三人分(脂肉의것)』 一百五十匁・왜마늘百八十匁・赤玉葡萄酒一合・砂糖・소금・淡口・醬油・胡椒・味の素・グリンピース・パセリ

調理法 豚肉으로과뼈가붓흔것을 그대로여섯개를 잘으고조곰큰솟에너어물을부은後 五六時間가량의헌다 그러는동안 물우에뜬기름을떠버리고 떠러낸후 砂糖・소금・간장・胡椒・味の素로 맛이잇게양념을하야 처서 다시赤玉葡萄酒를加하야 국물이거진조럿슬때쯤하야 솟을나려노코한편왜마늘을따로쪄서 소곰과胡椒을처서 맛을만든다음에 먼저쩌둔豚肉과合해서 그우에다 グリンピース를치고 パセリ와가티먹는다

赤玉葡萄酒제리—

材料及分量 (六人分) 赤玉葡萄酒五勺・ゼラチン五枚=五匁弱・砂糖・三四十匁・물二合・鷄卵흰자위一個分

製法 ゼラチン을물에씨서연하게하고물(二合)에담거끄린후、거기다가砂糖을치고 다시二合이되게끄린다 불에서나려노키前에 자공한후이되거든따로이 노코 담은데다가 赤玉葡萄酒를치고 이것을適當한容器에 담어친데다가 식히두거나한다 그러는한편 따로따로 엇은 ゼランチ液에 鷄卵흰자위를섞어 이것을 分量하게하야 고기저두거나 [illegible] 이것을 型出器에너서 찌저내서 먹게만드된 진 ゼリ—에다 치거하야먹는다

美味 滋養 葡萄酒
赤玉ポートワイン
應用料理
(その一)

料理를만드는데利用하시오 맛이잇는榮養價가만흔料理가되고 또한 消化를돕는 功能도잇다

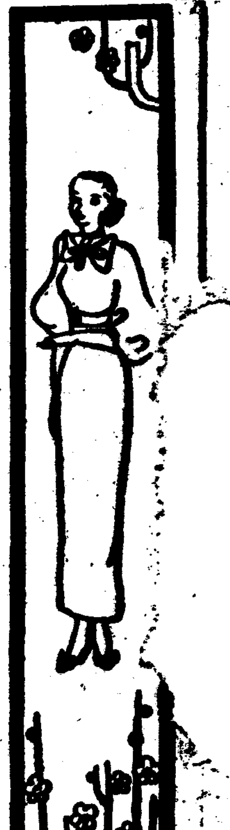

따뜻한봄이오기전에

말못할자궁병을남몰래 손쉽게곳칠수잇는방법

家庭醫學

평소에는 건강하던부인이라도 다년간 가정생활을하고 시부모와 남편시중에골몰하면 신체가 점허약해지는고로 부인에게 따르는모든질병과 모든자궁병이 차차로발생하게됩니다 물론 어떠한병이든지 처음으로발생할때에는 누구든지 등한히하기쉬운것과가티 자궁병에잇서서도 병이처음시작될때에는 별로심한 고통도업고 경증이므로 자궁병에대한지식이 조곰도업스면 치료를게을리하게되므로 병독은 어느틈에 기피침입하야 후일에 자궁병이잘복된것을 비로소 깨닷든 그날에는 벌서 병근이깁고 병독이 전신에퍼젓스므로 병시초가트면 하로의 치료로 벌서이근치될것도 三四日후은 七八日치료하게되며 三四日의치료로 완전히근치되고말것도 一주일후은 五六주일의 치료를해야 낫게되므로 훨씬힘이드나 정신적손실은 더한층크고 만흘것입니다 그러므로 부인자신은 물론이요 부인과관계가기픈 남편이나 시부모까지라도자궁병에대한 기초지식과 간단한 가정료법만은 반드시 알어두엇다가 병이중하게되기전에 치료하시기 바라나이다。

처녀와 부인에 자궁병에는 꼭命之母를!

두통 상기 현기증인하야 두통약을복용해도효험이업서 밤에단잠을못자고기억력은감퇴되며 항상머리가무겁고 우울하며 머리털은빠지며 마음은초조하고때때로 미칠듯이속이 답답하게되는히스테리ー증이나월경불순한분도『명지모』를 복용하면……신경은진정하고 월경을 순조롭게하며 두통상기현기가씨슨듯이낫고 마음도편화하고 두뇌는명랑하고 잠도잘오고 머리털이빠지나고기억력이조와저서갑갑한지옥에서명랑하고 자유로운 세상으로 해방된거와똑가튼기분이납니다

××××××

인색 윤황색해지고 눈섭이빠지고 눈은노랏트러가서 눈가쟁이가검푸르게되고 시력은흐려서피곤해지기쉽고 원기가업스며뺨은말라서 주름살이 잡히고 나이보다도 늙어보이며 입에서냄새가나서 타인압헤갈수가업는분도『명지모』를복용하면……악혈을빼버리고 피부를아름답고 윤택나게하며 눈섭을검게하고 눈에는정기가다시나서 눈가쟁이의보기실흔 검푸른주름이 업서지고 시력을왕해지며 주름살과마른버짐도 깨끗이업서질뿐아니라 구취도업서저서 용색이전체가싱싱하게젊어저서 여자다운 미력이자연히 명지게될것입니다

××××××

가슴 이답답하고식욕은부진하야빈혈증이되며 무엇을먹던지살이찌지안코 아래배가압퍼서 임신중에는 惡阻로 신고하고 산후에는각기부종에걸니기쉽고젓이 잘안나서해산하신후에 유아를발육하지못하게까지되는분도『명지모』를복용하면……영양기능이 왕성해지고 식욕이 촉진되며 체중이업서지고 하복통도낫고 惡阻각기부증가튼것도 낫스며 젓봄이커저서 미모가회복되고 젓꼭지가커저서 젓이풍부하게잘나오므로 산모와유아의 체질을건강하게합니다

××××××

허리 와 수족이냉하야허리를두겁세겁이나둘녀차도 오슬오슬오한이나고 배로문조혹이저리고 허리아래의근육이압푸며 연로하신부인들의전신의뼈마다가 묘시두시는증세에도『명지모』를 복용하면……혈액순환이 잘되여서 제네가지 근육근터워지고 허리와발과손끗이냉하고 압호고저리든것이낫스며 엄동설한에도 매일맨발로지낼만 튼튼해지고 연로하신부인들의 신경통、류ー마치스에도 유효하고 즁치렴 감기가튼것에는 걸리지안슴니다

팔년동안신고하던 자궁병이두제로 근치되여생남하엿슴니다

前略 『명지모』라는 약은 부인병에 가장 조코제일 신용이만흔 련약이라고 밋습니다 나는지금으로부터 팔년전에 자궁병에 걸녀서 부인에게 책임이중대한 임신조차못하게되야 평화하던 가정에 풍평이생기고 부부간정리조차 열버저서 눈물로 세월을 보내며 엇더케던지 이병을 곳처볼냐고 한약도여러가지써보고 신문에광고하는매약도 여러가지먹어보앗스나 조금도효과를 엇지못하야 내종에는전문의사의 수술까지바더보앗스나 그역시 무효인고로 라망되야세상을비관하고 원망하든차에 엇던동창생의친절한권고를바더서 『명지모』라는약을 한제먹어보앗더니 그야말로먹기시작한그날부터 두통과현기증이업서지고 일주일이지난후에는 어때가 차차로터워지고 우선요통가리차던 허리와 수족과 아통이업서지고 구미가나기에 두제를게속하야복용하엿더니 대하증이업서지고 몸이훈훈하야지더니 우연히포레하야 생남하엿슴니다 그래서 언제되지 명지모를소개해준 동창생을고맙게의이며 틈잇는대로 명지모의선전을하고자합니다

× × (慶北) (慶山郡●●面●●氏)

『명지모』는 수십년전부터여구를거듭하고 실지로경험한바에의하야 제일조코제일탁월한거사 부인의 체질과 모든병에꼭

자궁 이나 난소가붓고해여저서피고름가튼백대하나 적대하가 흘으고외음부가 찌저지는듯하고 불감증이나 불임증으로 실망하시는분 혹은 난산후산 조산등으로 걱정하시는분도『명지모』를복용하시면……자궁이나 난소의살균소염작용이왕성해지고 백대하나적대하가차차로줄어서 업서지고외음부의헤여진속아리던압픔도소되며 난산후산조산의버릇도 나어지고 불감증이나 불임증도 회복되여 건강한 아해를나으시고건강한어머님이되는 깃붐을어들것입니다

맛도록 약을 만든것이므로 다른약과가티 부작용은 절대로업고 또한외용약과가티 일시적국부료법만이아니고 병근본에 즉정치료되는 원인료법의약이라 수만흔 병자가 이약을 내복하고 근치한실례는 너무도 만코 전쾌자와 감사장과 사진만으로도 충분히 약효증명이 되오니 여러분가정에 자궁병이나 부인증가튼부인병으로 고통하는 부인이 잇스면하로밧비『명지모』를복용하고전쾌하시기바라나이다특히

이신문을

자세히 읽어보시고 오려서東京市京橋區八丁堀町三●笹岡藥房으로 보내시는 분에게 七大의학박사가 친절히 지시하야 조선말로 알기쉽게 자세히쓴 부인병자택치료서와 명지모의 설명서를 누구에게던지 거저드리오니하로밧비청구하시기바라나이다

이부인병 자택치료서는 명지모본포에서 조선부인에게 위생지식을 보급시키기위하야 한권식 드리는것이니 약을 주문하지안는분이라도 주저말고 엽서로 청구하시기바라오며 명지모는 본포에서는 각지유명약방에서 판매하고 문하시는분에게 약을 선금으로 주문하시는분에게 약을 드리고 약가는 송료를 부담해드림니다

藥價

六日分 一圓
十三日分 二圓
二十三日分 三圓
卅五日分 五圓

본포에는 여러분의 체질과 병세에 따라 가감약이 잇스니 세만 자세히 적어서보내시면 비밀을직혀드림니다) 병세에따라 맛는약을대금인환으로보내드림니다

주치효능

월경불순 백대하증
자궁출혈 적대하증
하복요통 수족냉증
두통현기 자궁경련
히스테리 수란관염
난소염 산전산후

東京市京橋區八丁堀町三
命之母本舖笹岡藥房
振替東京五〇五〇番

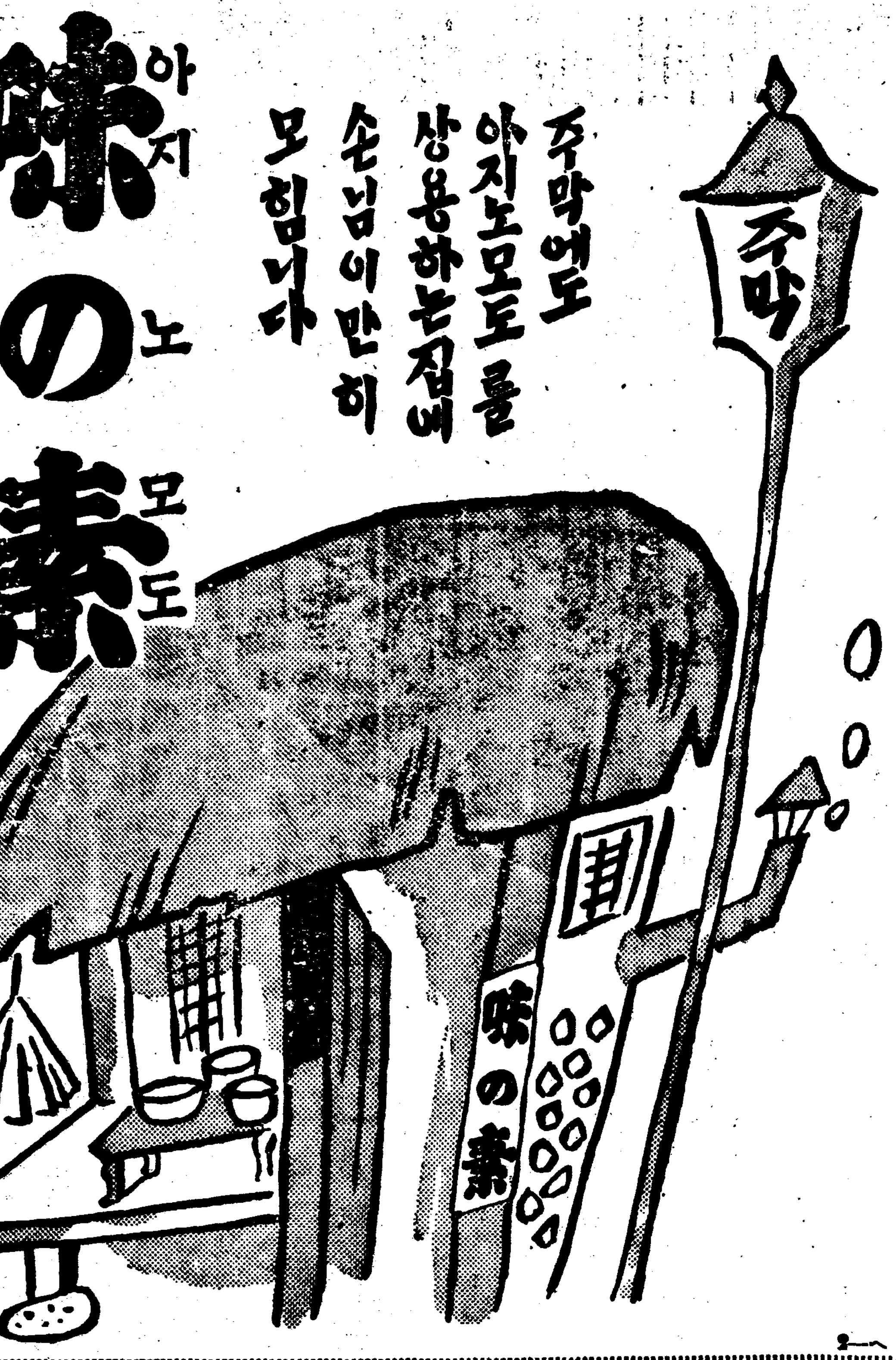

味の素 (아지노모도)

(登錄商標)

주막에도 아지노모도를 상용하는집에 손님이만히 모힙니다

李王家御用達 味の素本舖 株式會社 鈴木商店

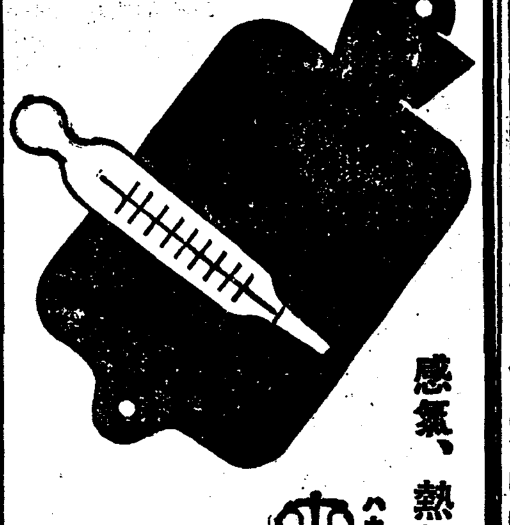

感氣、熱氣에

ハカリ印の ヘブリン丸 (헤부린환)

感冒(感氣)流行性感氣、耳下腺炎、扁桃腺炎、頭痛、麻疹、류ー마치스、神經痛等의主效藥

胃腸에害업고、頭痛을鎭定 心臟을保護、술그머리解熱

三日分 廿錢

大阪北濱 參天堂株式會社

月經

不順、月經寡少、月經痛、神經衰弱、憂鬱症 頭痛、逆上、心悸亢進、腰部・四肢冷感、視力減退

オバホルモン (오바호루몬)

オバホルモン은 女性特有의機能을 發現하는重要한卵胞호르몬製劑로서 卵巢機能을活潑케하고 活力減衰한 諸臟器의機能을 賦活케하며 新陳代謝를旺盛케함으로써 女性의健康을保護增進식힌다

錠劑(百單位) (五百單位)
粉末(一瓦=千單位)
注射液 百、三百、千、二萬、三萬、五萬單位あり

國際標準品에一致한結晶性製劑

武田發賣品

發賣元 株式會社 武田長兵衛商店 大阪市道修町
關東代理店 株式會社 小西新兵衛商店 東京市本町
製造元 株式會社 帝國社臟器藥研究所 川崎市大宮町

87—50(O)

朝鮮日報 京城販賣 電本③一五九七

濕布に エキホス (에키호스)

EXIHOS

包裝 100瓦 二五〇瓦 五〇〇瓦 一斤

모든 發熱과 疼痛性疾患例하면 流感、肺炎、肋(膜)膜炎、肺尖가다루、로이마치스、神經痛、腰痛、肩胛痛、關節炎、火傷、齒痛等에 應用하면 時間은걸니지안코、用法簡單하야 一回의 濕布로 能히長時間의 效力을 持續한다

適應症 感氣、肺炎、肋(膜)膜炎、肺尖가다루、氣管支炎、扁桃腺炎、류ー마치스、神經痛、腰痛、乳房炎、月經痛、齒痛、火傷、百日咳等

注意 近時 類似品多數잇스니 購入時에 반듯이「エキホス」라고 指名하시오

信用잇는藥店에는반듯이エキホス가잇다

發賣元 株式會社 武田長兵衛商店 株式會社 塩野義商店
製造元 二巴合名會社 大阪道修町

A—29

經濟家들이 愛用하는

鎭咳祛痰新藥

三共 SANKYO

ブロチン (부로친)

●效力이 만타。●老幼도服用할수잇다
●無毒無害하야 安心하고 먹게된다。
●航中嘔氣、嘔吐、食慾不振의消化劑
●障碍업는等等
粉末、錠劑、液劑、ボンボン各種

新發賣品 30錠入 40錢

東京・室町 三共株式會社

000995

몰나보리만큼 어여뻐지는!

青鳥化粧品

어떤化粧品이든지外見으로는 알수업다 써본다음에비로소 그眞否를알게된다 青鳥化粧品만은반듯이당신에게滿足을 주는化粧品이다

青鳥	크림水	五〇전
青鳥	バニシングクリーム	三〇전
青鳥	水白粉	三〇전
青鳥	粉白粉	三〇전
青鳥	頰紅・口紅	三〇전
青鳥	ポマード	三〇전
青鳥	香油	三〇전

東京 資生堂 銀座

腦의疲勞

勞働過度 工夫徹夜 等頭腦過勞時에

ノーシン (노ー신)

을服用하라 腦의疲勞한頭腦가快히快復

明快

해지며 愉快히工夫할수잇는安全한腦力快復藥이다 全國藥店에잇슴

입으로들어오는병을막고정신을상쾌케하는

口中殺菌劑 가오-루

衛生口錠

大躍進됨을感謝키위한

愛用者大優待의計劃에대하야

全鮮

藥店各位께바랍니다!

가오-루를늘 愛護하여주시며 販賣에도 끈임업는後援과 熱聲을 다하여주심에대하야 만공의 感謝의뜻을 표합니다 아시는바와가티 가오-루는『입으로들어오는 병을막고정신을 상쾌케하는』약효를가진 本邦唯一의懷中護身藥으로써 保健衛生家의愛用과 칭찬은 나날히두터워가게됨은 모-도가藥店諸位께서 推奬하여주시는 德擇이라고밋고 感謝의말삼을 재차올니는바입니다

愛用者大優待 計劃發表

弊舖에서는 保健衛生思想의 發達과더부러 本劑가一般的으로 더욱必要케됨으로 痛感하게됨으로 一層더이것을普及식히기위하야 여기에一大犧牲을주룹쓰고 藥店各位의 協力과 贊同을바더下記와가튼 愛用者大優待計畫을發表하게되엇습니다 아모조록 금번에도 더한층 愛護와 一大後援을바라는바입니다

◎販賣店께서는 取扱에대한 詳細한것을도 매점에속히물어주십시요
◎愛用者大優待 新聞廣告는 三月一日부터 掲載하겟습니다

愛用者 優待方法

(一)가오-루를 二十錢以上사주시는 愛用者제씨께 빼지안코 조흔향기가오래가는 오리지나루香水紙(定價五錢)를거저드립니다

(二)또 한愛用者께서는 가오-루의 効能書 余白에住所와氏名을明記하신후 사주신藥店에 부탁하시면 그것을모아서 本舖에서는 嚴正抽籤한후 二十枚중 一枚의률로 當籤된분께속접 原料香水 오리지나루香水大瓶(定價一圓)을送付하겟습니다

本舖 株式會社 安藤井筒堂
東京市日本橋區水天宮前

三港商圈擴大따라 大連港과 角逐戰

東北滿洲貨物北朝鮮에 集中

運輸系統에 異狀!

【淸津】 웅기(雄基)、라진(羅津)、청진(淸津) 三港의 운수 … 북조선선(北鮮線)이 완성되고 경도선(京圖線)이 개통된 이래 … 대련(大連)과 北朝鮮 三港 사이에 상권쟁탈이 … 도문(圖們)、목단강(牡丹江) … 이번에 三港의 상권은 … 동만주(東滿洲)의 화물은 … 北朝鮮 三港에 집중되어 … 운수계통에 이상이 생기리라 한다

電燈架設要望

大館市民從運動

【…】 …

補助金削減說로 兩普校新設悲觀

釜山府第二部經濟議員들이 慶南道當局에 陳情

【釜山】 부산부에서는 … 부내 초량정(草梁町)과 대신정(大新町) 방면에 … 보통학교 신설을 계획하고 … 보조금 삭감설로 … 경남도에 진정 …

法外調停好成績

昨年中小作爭議一九八件中 百二十件으로未然解決

【平壤】 소작쟁의를 미연에 방지 … 법외조정(法外調停)으로 … 백이십건을 해결 …

萬餘坪土地借與

金山에出沒하든 假刑事逐逮捕

【釜山】 …

黃金病에걸려 鑛石五十俵窃取

患者는鑛夫二十名

【新義州】 … 광부 이십여명이 … 광석 오십여표를 절취 …

水產學校廢止 反對陳情

美座知事訪問코

【新義州】 … 수산학교(水產學校) 폐지설로 … 도지사에게 진정 …

釜山棠戰大會

【釜山】 …

黃海道治政의宿案 火田民整理問題

今後階段耕作을獎勵

【海州】 황해도내 곡산(谷山)、수안(遂安)、서흥(瑞興)、평산(平山)、신계(新溪) 등 산간지대에는 산비탈에서 밭(田)을 가러 겨우 연명해 가는 화전민(火田民) 호수가 상당히 만은 … 이들 화전민의 정리는 … 계단경작(階段耕作)을 장려하리라 한다

府營배쓰設計

躍進南浦에對應

【鎭南浦】 최근 진남포부는 … 배-쓰 …

問招밧든怪青年 앗! 大同江에풍덩自殺

죽은사람은宣川 金永三(二二)

【平壤】 이십일일 오후 … 대동강에 …

氷上의悲劇

…

平北의代表的良港 基鄕浦改築實現

工費十餘萬圓、二個年繼續

【宣川】 …

小花學院에曙光

【…】 …

그의 自敍傳 【66】

長篇小說 長白山人作 熊超畵

방랑의길 (一九)

新人 金貞九의 데뷰 盤
港口의선술집
戀愛特急 (一九六〇)
오케―레코―드

形整顏眼鼻
구마사·께은속·들드여
科病淋 特設
淸華醫院

齒科材料 卸賣小賣
中央齒科商會
京城府北米倉町一三九
電話本局②二六八
振替京城一九四六一番

린질약
濟世堂藥房

朝報案内

新聞 …
女給 …
京ᄊ手藝研究所에서 文化刺繡 …
採用 …

新巴布劑
肺炎·感冒
안티후라민은
從來의硅酸아루미늄製劑와 芥子泥濕布의 短點을除去하고 其兩者의優秀한藥物學的作用을綜合한
新巴布劑로서
肺炎·肺尖카타루·流行性感冒·氣管支炎·肋膜炎·關節炎·류마티스·神經痛等에效果優秀迅速함
包裝 20瓦 60夕 500夕
本劑의效力에 對해서는 貴下가 信任하는 醫師에게 問議하시요
全國有名藥房에서 販賣 文獻請求卽時進呈
輸入元 發賣元 株式會社 柳韓洋行 京城·大連·上海
治療에는 안티후라민
000996

有給外交販賣人採用
希望者는自筆履歷書携帶來二月二十八日까지本人來談
京城府南大門通二丁目九九
萬稔ミシン商會
電話本局②四五八三番

移轉謹告
…
日清生命保險株式會社朝鮮支社

社員招聘
…

돈버리의王 一夏의利金五千圓
高級 アイスケーキ 機械
朝鮮冷凍工業所

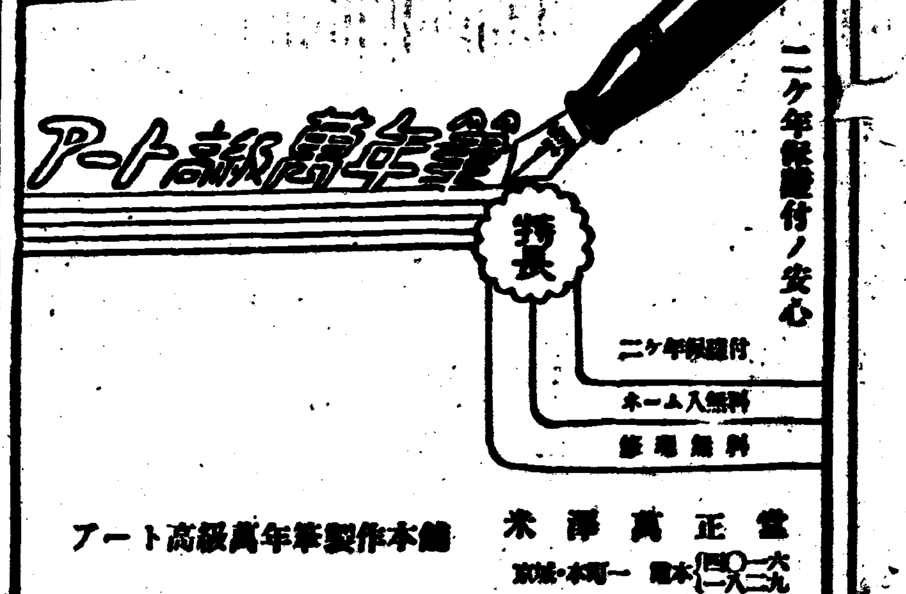

二ケ年保證付ノ安心
アート高級萬年筆製作本舖
萬正堂

中小商人諸彥에告함
謹告
本社는現代式經營方式인、連鎖店 또는百貨店의進出으로 中小商人의困苦한 在來經營方式의 …
◎生産者보다、內地卸商人、內地中間商人、鮮滿中間卸商人、地方中間商人、들의손을거처 小賣人에게넘어갓든것이
◎內外百貨商事合資會社取引店의仕入行程은 生産業者(新規商品及既成一般商品을仕入하는) 內外百貨商事合資會社보다 內地大卸商人(既成特約制度有名商品을仕入하는) 取引店과가든中立商人의介在를不許하고 一致協力하고 大同的將來의利益을計得하려함니다
大阪市東區兩替町一丁目十七番地
內外百貨商事合資會社
電話東(94)五八七二番

今年上元에도부름과가치
營養菓子不老草キヤラメル
도잇지마시고한영하십시요
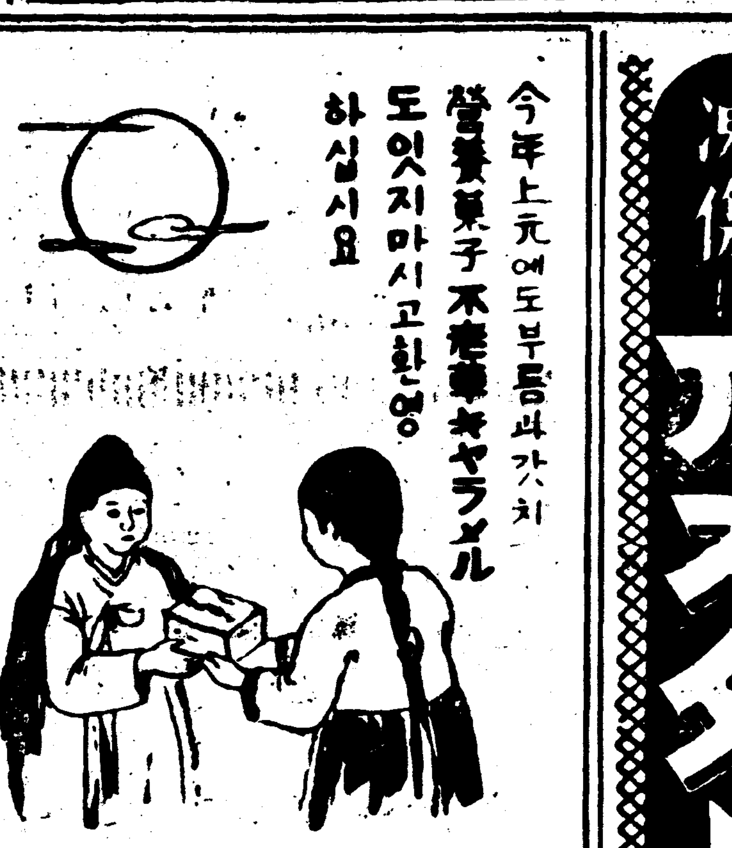
凍傷にアスター
咸聖商會製菓本店
京城東大門市場

經濟解說

商法改正骨子

取引의複雜化에對處하야 企業健全發達코저

商法이라하면 [illegible] 規定된것으로 [illegible] 생각되어잇스나 [illegible] 할것이다。 [illegible] 商法이다。商業生活은 民法과는 [illegible] 取引의 複雜化에따라 改正의 必要도 생기게된다。商法의改正이 民法에比하야 [illegible] 를 늣기고잇는것은 누구나 痛心하지안는바이다。元來 商法은 明治三十二年實施後 四十四年에 一部의 小改正이잇섯스나 現時의 社會情勢에對하야 不充分함이 認定되고잇다。歐洲大戰後 各國이 모다 商法 特히 會社法의 改正에着手하얏다。大戰前後에 比하야 內外經濟界는 顯著히 變化하야 商法의 改正은 焦眉의急으로 되어잇섯다。

× ×

公布當時의 商法은 第一編總則, 第二編會社, 第三編商行爲, 第四編手形, 第五編海商으로組成되어잇섯는데 그中 第四編手形은 昭和七年에 締結된 國際統一法條約을 遵하야 이미 單行法의 手形法, 小切手法으로되여 設立實施되고잇다。또 第三, 第五의 兩編에 對하야서도 改正할 必要가잇슴은 勿論이나 特히 至急한것은 第二編會社로 이를改正하는以上 第一編도 關聯하야 改正할必要가잇슴은 말할것도업다。昭和四年十月以降 同六年七月에 亘하야 法制審議會에서 調査한結果 決定된것에依하야 第一編, 第二編을 爲先 根本的으로 改正하기로되엇다。爾來 司法省에서는 그決定에 基하야 愼重히 精査하야 今回의改正法案을 議會에 提出하게 되리이다。司法省에서는 精査를 遂하기 爲하야 商法(總則會社法)改正委員會를 設하고 原嘉道博士를 委員長으로 小委員으로 松本烝治, 岩田宙造, 池田寅二郞, 大森洪太, 其後에 田中耕太郞博士도 參加하야 今回의 成案을 어든것이다。改正의 要點으로서는

▲總則에 關한것

一、不正한 目的으로서 하는 商號의 選定에 關하야 適當한 禁止規定을 設한것

二、營業의 讓渡에 關하야 讓渡人及 讓受人의 責任을 明確히 하야 第三者의 利益을 保護한것

▲會社全部에 關한것

一、會社는 本店의 所在地에 잇서서의 設立登記에 依하야 成立하는것으로하고 會社成立에 關한 權義를 明確히한것

二、會社登記의 遺漏를 擴張하야서 會社의 更生에 資한것

三、會社合併의 無効의 訴에 對하야 規定을 新設하야 法律關係의 調整을 圖한것

四、會社의 設立無効의 訴에 對하야 規定을 改正

五、罰則에 全般的 改正을 加한것

▲合名會社及合資會社에 關한것

一、社員의 責任을 明確히 하야서 第三者의 利益을 保護한것

▲株式會社에 關한것

一、定款은 公證을 必要로 하는것으로한것

二、現物出資의 同種한 財産引受及 事後設立에 對하야 規定을 新設한것

三、所謂 買合에 關하야 適當한 禁止規定을 設한것

四、記名株式은 定款에 別段規定이 업는限 株券의 裏書에依하야 讓渡할수잇는것으로한것

五、優先株는 會社設立의 當初에잇서서도 發行할수잇는것

六、株主總會의 決議取消의 訴 [illegible] 으로하고 또 [illegible] 도 ᄒᆞᆫ할것

六、株主總會의 決議의 內容이 違法인것을 理由로하는 決議無效의 訴에 關한 規定을 新設한것

七、株主總會의 特別決議를 必要로하는 事由를 明確히한것

八、社債目錄 [illegible] 記載方法規定을 新設한것

九、社債에關한 規定에 社債權者集會에 關한 規定을 加하야 社債權者의 權利를 保護하는同時에 他面 會社의 [illegible]

七、資本增加에 關한 規定을 改正한것

十一、各種株式發行의 [illegible] (例하면 優先株의 [illegible]) 을 [illegible] 한것

十二、다시 [illegible] 株式으로 [illegible] 하는 方途를 연것

十三、資本의 增加 또는 減少의 無效의 訴에 關한 規定을 改正한것

十四、會社의 整理에 關하야 새로 一節을 設하야 會社가 支拂不能 또는 支拂不能의 虞가 잇는때 又는 債務超過의 疑心이잇는 때는 裁判所는 申立 又는 職權에依하야 會社에對하야 整理開始의 命令을하고 [illegible] 裁判所監督下에 適宜히 [illegible] 措置에依하야 公正的 [illegible]

十五、[illegible]

十六、[illegible]

▲合名、合資會社 [illegible] (一)

[illegible]

藏相은白紙答辯이나 事務當局研究中

議會서問題된 朝鮮金融整備

朝銀、殖銀摩擦의改善을企圖 但日銀券統一實現難

二十三日의 衆議院豫算總會에서 船田中氏(政友)의 朝鮮銀行과 殖産銀行의 摩擦問題及日銀券統一問題에關한 質問은 朝鮮의 金融機構調整에 重大한 關係가잇서 注目되엇는데 이에對한 結城藏相의答辯은「全然考慮하지안는다」는 所謂 白紙答辯으로 政府로서는 아직 積極的 意向이업는것이 判明되엇는데 金融關係方面에잇서서는 同問題에 對하야 大體 다음과가티 解釋을 내리우고잇다

朝鮮銀行과 殖産銀行의 [illegible] 問題도 結城藏相으로서는 何等의 [illegible] 將來이 업는모양이나 大藏省의事務當局間에는 朝鮮의 金融機構整備에 對하야 相當한 程度에까지 研究하고잇는터이므로 同問題는 或은 急速히 具體化하리라고한다 日銀券의 統一은 일즉부터 懸案이나 結城藏相은 이問題에 對하야는 具體化되지안흐리라고한다

政府買上의 正租納入難

겨우四割程度納入! 斤量不足과品質不良으로

農林省이 過般買上을 實行한 朝鮮米四十萬叺은 目下納入中인데 安米는各地가모다 斤量不足이고 品質不良으로 不合格이續出하야 全數量의 四割程度의納入밧게안되고 正租十三萬二千叺은川 鎭南浦가모다 斤量 [illegible] 期限까지에 先納할수업게되고 [illegible] 納期延長되는中이라한다

府一勸業課長外職員 [illegible] 係者
道一平田技師外關係者
民間一有力米穀商外十名

朝銀의銷却

約五百萬圓

朝銀의 業績은 昭和十一年下期 도 好調로 一千四百萬圓以上의 純益金을 擧하얏는데 下期決算에 잇서서는 償還銷却四百六十六萬七千四百七十圓有價證券價格銷却三萬一千圓、建物 [illegible]

濟州島開發 再檢討!

濟州島의 全面的産業開發具體策은 過般全南道廳의協議會에서 大體計畫을 樹立키에至하얏스나 總督府에서는 更히 萬全을 期키爲하야 二十四日午後一時부터 第三會議室에서 濟州島開發方針協議會를 開催하고 矢島農林局長以下各關係官이 參集하야 過般의成案을 基礎로 再檢討를加하야 愼重審議하얏다

無水酒精工場創設

總督府의 濟州島開發方針의再檢討協議會는 二十四日午後에行하엿는데 同協議會에서는 濟州島의 農耕地 十萬町步中 目下耕作中의것 五萬町步로 남어지萬町步는 甘藷의 栽培가最適한데 이를原料로하야 同地에無水酒精製造會社를 創設하자는 意見이 有力하야 矢島農林局長도 이에 賛同함으로 同島의 開發具體化와 共히 無水酒精工場의 設置가 具體化되리라고한다

茂山開發咸北線改修

民營新會社創設

朝鐵、三菱、日鐵共同出資?

茂山開發에 關聯한 朝鮮咸北線의 改修問題는 局鐵買收에依한 局營이나 朝鐵自營이나함에 對하야 各方面으로부터 注目하고잇섯스나 이제 局鐵買收는問題되지안코 朝鮮鐵道에 三菱과 日鐵이 參加하야 民營에依하야 改修를 斷行하기로 總督府鐵道局及 日本內地關係側의 方針이 決定되야 朝鮮鐵道에서는 改修工事의 具體的準備에 着手하기로되엿다 咸北線改修에 要하는 事業費는 約一千二百萬圓에 達하는데 朝鐵、三菱、日鐵 三者共同出資에依한 新會社의 新設案은 東京에서 交涉이 아직 具體化되지안코잇는 모양이나 今年上半期中으로는 新會社의 出現을 보게되리라고 한다

京城米統組合

◇設立協議會

京城府主催下에 廿五日午後一時부터 會議室에서 米殼商統制組合設立에 關하야 協議會를開

自動車會社

創立要項決定

國産自動車株式會社는 廿二日 創立委員會를 開催하고 設立大綱을 決定하얏다

一、會社는 國産自動車의 姊妹會社로서 資本金二百萬圓 四分의一拂込, 社名을 朝鮮國産自動車株式會社로함

一、業務는 國産自動車의販賣 部分品販賣 車體製造

一、株式은 四萬株中 三萬二千株를 發起人及 贊成人引受로하고 七千株를 市場에公募

一、同社創立은 三月十日까지에 拂込을 徵收하고 三月二十四日設立함

一、事業은 發起人名儀에依하야 三月一日부터 開始함

◇自動車의株式은 七千株를公募하기로되엇스나 發起者의申込을 全部應募하고 公募치안키로되엿

公募치안는다

朝鮮國産自動車會社의 設立發起人은 [illegible] 主로 [illegible] 하고 [illegible] 參加하기로되엿다 [illegible]

林業開發會社

近間創立

◇그事業內容

朝鮮總督府의 認可를 어드면 [illegible] 林業開發會社는 朝鮮에 있어서의 森林資源의 開發과 木材의 需給의 調節을 圖하야 [illegible] 創立하기로되엿다 [illegible]

織物移入稅

減廢決定

改變할餘地업다

織物及酒類의移入稅撤廢에 對하야는 業者側의反對陳情은 자조잇섯는데 總督府 財務局에서도 明年度부터 三個年計畫으로 每年三分之一식의 撤廢를斷行하기로決定하얏스며 [illegible]

軍需工業統制

안케다軍部言明

[大阪電話] 軍需省新設問題에서 大臣이 軍需工業의統制는 考慮치안는다는때 好感하야 玉塚證券中에잇는 軍需工業株는 新高値를 顯出하고 取引所株는 反動的低目이다

經濟界消息

○全朝鮮飴商聯合會本月末創立總會=京城飴商聯盟會의 主唱에 係한全朝鮮飴商聯合會의 統一結成은 新義州가아즉 飴商組合이 成立되지안헛스나 同地의聯合會加盟에對한 態度여하에 不拘코 組織키로되어 二月下旬或은 三月上旬創立總會開催를 豫定이라고

○全羅鑛業社長에藤村精道氏=全羅鑛業의 德川紀州家持株三萬二千株를 同社의常任監査役藤村精道에게 全部肩代하얏는데 藤村氏는 全株式의 約四割을 所有케되어 近間株主總會에서 社長에就任키로되어 고이 것을機會로鑛業으로의 刷新하야 會社經營에當하리라고

○朝取代行會社常任委員選擧=朝取代行會社는 二十三日後取引員組合委員會를開催한結果 立委員長에新田義民氏、常任委員에東京證券 古野善行、成瀨升松三氏를選擧하고 創立準備에着手키로되엇는데 目下創立事務에當하고잇는 三井三氏는 二十八日京城發東京大阪에向하야 代行會社業務打合을하리라고

(二月二十日) 東 京城運送株式會社 二二八 山口光重 ▲京城府寶町 山崎四郞

株式

玉塚證券로 反落

今日의市勢 (廿四日)

前場低弛

利食으로 一服한 空氣이어 外電이 수엇三菱權等으로 米低株式 一齊反落으로 平凡히 寄付한 大阪低調 [illegible]

後場反落

[illegible]

利喰押의程度

大勢는 [illegible]

取引所株는 [illegible] 取引所株에 [illegible]

雜株도不透明

制低物은物色買

[illegible]

米期

漸衰步調 不勢

前場反落

[illegible]

後場同調

[illegible]

保合으로終始

戻賣押目買로

[illegible]

雙方主力對峙

그決戰果如何

[illegible]

正米

不賣不買 閑散

京城不勢 [illegible]

仁川保合 [illegible]

釜山軟調 [illegible]

大邱氣迷 [illegible]

群山不動 [illegible]

木浦閑散 [illegible]

今日의財界日誌 ◆米 ◆株 [illegible]

米 [illegible]

市場寸感 [illegible]

朝取短期取引 米穀取引所 [illegible] 東莱恒取引店

朝 益 取 益證券 京城府黃金町二

金 金土金石 寶買分析 社會買賣銀金 鑛石分析 京城府南大門通一ノ九五 電話本局二三八〇番 振替京城一三四八〇番

期米 趙俊鎬取引店 仁川海岸町三丁目

金·銀 德 白金 高價買入 京城德力 京城府明治町 電話本局③3939 1572 振替京城234 代金引換販賣

海外經濟 [illegible]

銀行券 [illegible]

手形交換·金利 [illegible]

對外爲替 [illegible]

鐵油粕·麥粉 [illegible]

金銀價 [illegible]

正米 [illegible]

雜穀 [illegible]

正租 [illegible]

綿絲布 [illegible]

本絹交織人絹 [illegible]

滿洲商況 [illegible]

株式 朝取短期 [illegible]

東京短期 [illegible]

大阪短期 [illegible]

東京現株 [illegible]

朝取期米 [illegible]

大阪期米 [illegible]

期米 朝取期米 [illegible]

木浦期米 [illegible]

群山期米 [illegible]

釜山期米 [illegible]

東京期米 [illegible]

大阪期米 [illegible]

日本各地期米 [illegible]

砂糖 [illegible]

生糸 [illegible]

人絹 [illegible]

棉花 [illegible]

綿絲 [illegible]